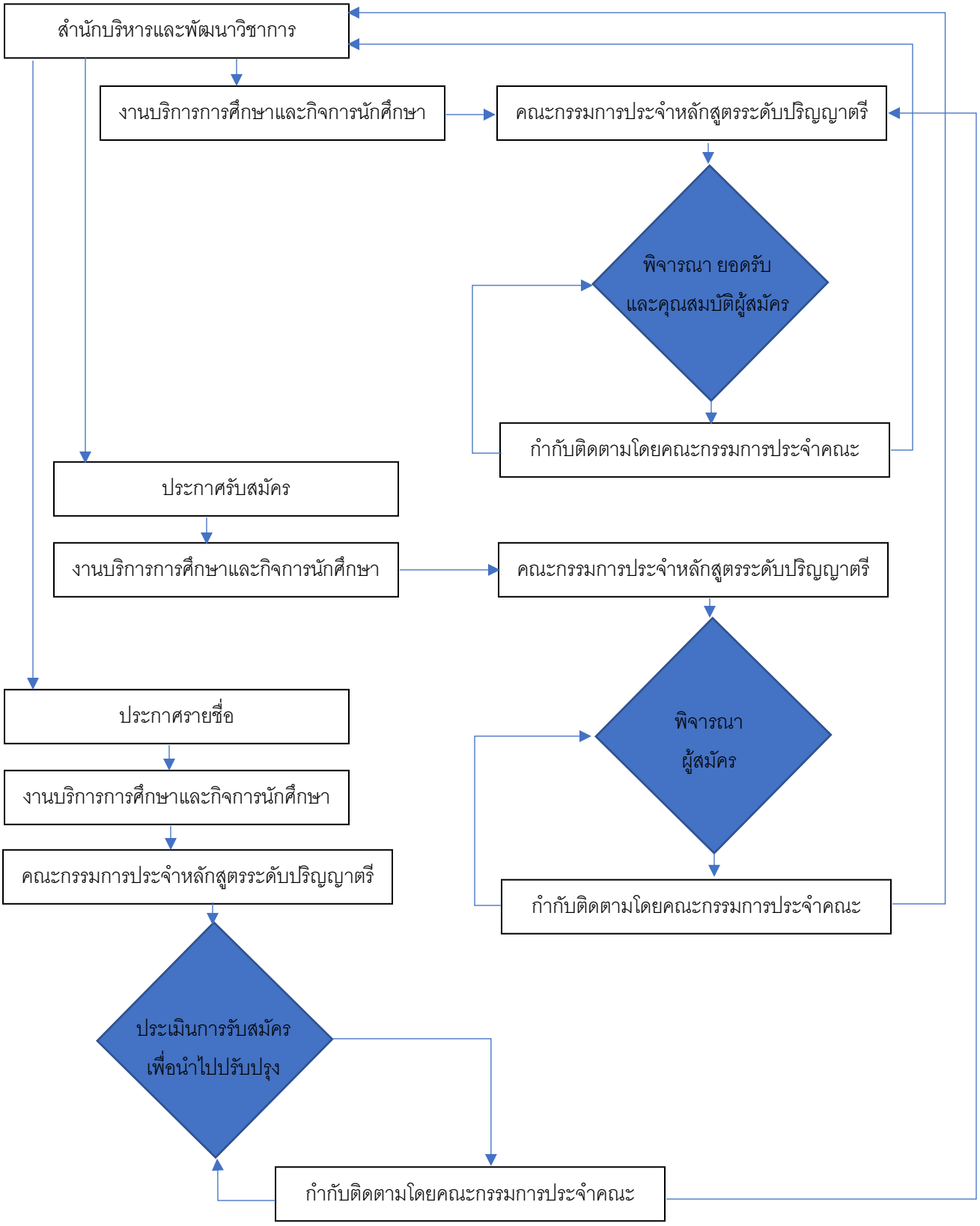การรับสมัครและคัดเลือกนักศึกษาระดับปริญญาตรี คณะพัฒนาการท่องเที่ยว